HODONÍN
MÍSTNÍ KOMUNIKACE
MÍSTNÍ KOMUNIKACE
II/380
II/380
A15
E7b
P6
STOP
IP18
IP19
IP18 (200m)
200 m
P2
IP8a
IP18
P4
A15
E7b
A15 fluo.
E3a (300m)
300m
© Seznam.cz, © TopGis

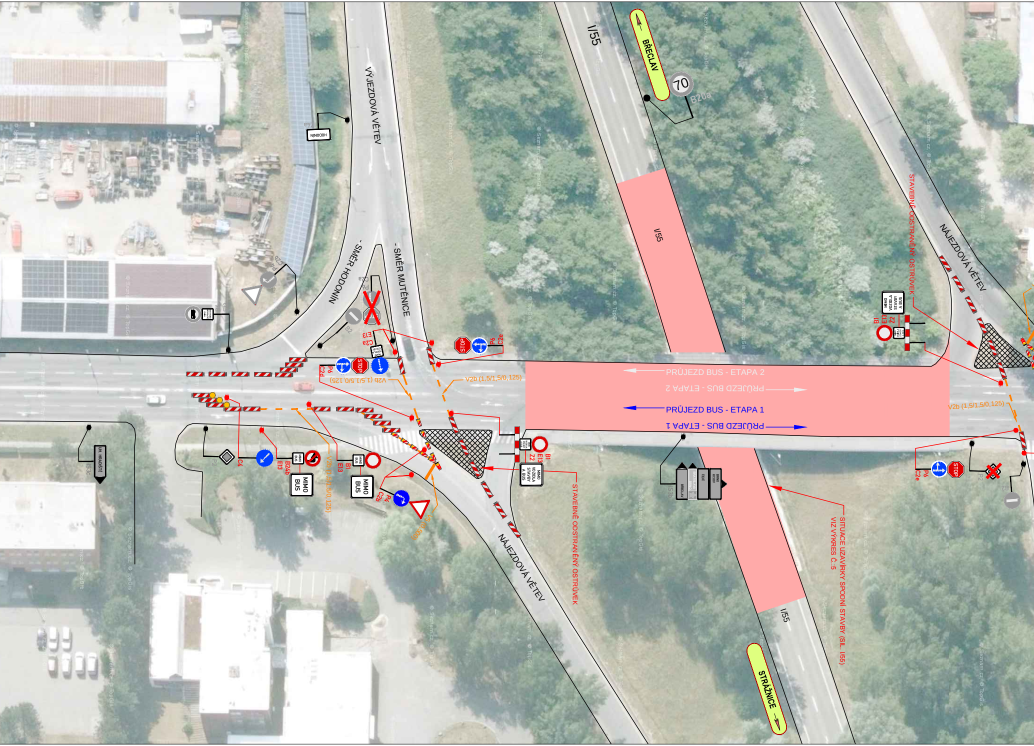
VÝJEZDOVÁ VĚTEV
- SMĚR HODONÍN
- SMĚR MUTĚNICE
HODONÍN
I/55
BŘECLAV
70
B20a
I/55
STAVEBNĚ ODSTRANĚNÝ OSTRŮVEK
NÁJEZDOVÁ VĚTEV
MIMO VOZIDLA STAVBY A BUS
B1
E13
Z2
PRŮJEZD BUS - ETAPA 2
PRŮJEZD BUS - ETAPA 2
PRŮJEZD BUS - ETAPA 1
PRŮJEZD BUS - ETAPA 1
V2b (1,5/1,5/0,125)
V2b (1,5/1,5/0,125)
V2b (1,5/1,5/0,125)
V2b (1,5/1,5/0,125)
STOP
P6
C2e
C2d
C2a
P4
B2
E13
C4
B24b
MIMO BUS
MIMO BUS
B1
E13
C2b
P4
P2
IS3c
UH. HRADIŠTĚ
IS3b
BŘECLAV
STAVEBNĚ ODSTRANĚNÝ OSTRŮVEK
NÁJEZDOVÁ VĚTEV
SITUACE UZAVÍRKY SPODNÍ STAVBY (SIL. I/55) VIZ VÝKRES Č.:5
I/55
STRÁŽNICE
STOP
P6
C2e
P2
B2

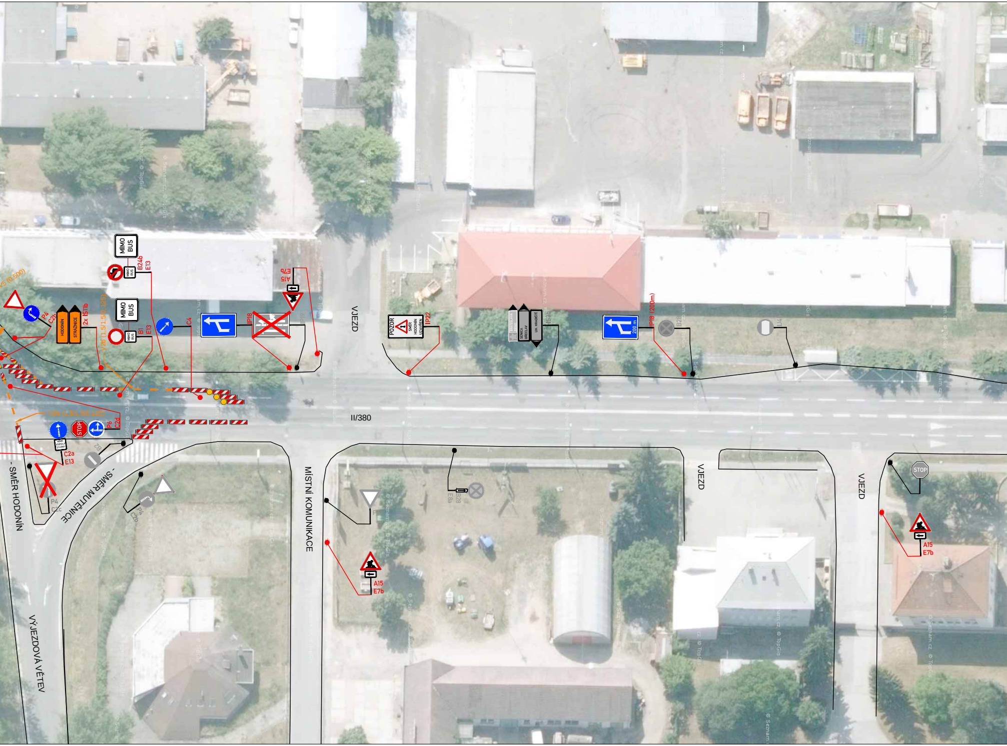
V5 (0,500)
MIMO BUS
B24b
E13
A15
E7b
P4
C2b
HODONÍN
STRÁŽNICE
2x IS11b
V2b (1,5/1,5/0,125)
MIMO BUS
B1
E13
C4
IP18
IP19
VJEZD
POZOR
SMĚR HODONÍN UZAVŘEN
IP22
BRATISLAVA BRNO
SENICA BŘECLAV
UH. HRADIŠTĚ
IS3b
200 m
IP18 (200m)
B28
IJ4b
II/380
V2b (1,5/1,5/0,125)
STOP
P6
C2d
C2a
E13
B2
P4
C2c
- SMĚR HODONÍN
- SMĚR MUTĚNICE -
P4
C2b
MÍSTNÍ KOMUNIKACE
VÝJEZDOVÁ VĚTEV
P
A15
E7b
B28
E8a
VJEZD
VJEZD
STOP
A15
E7b

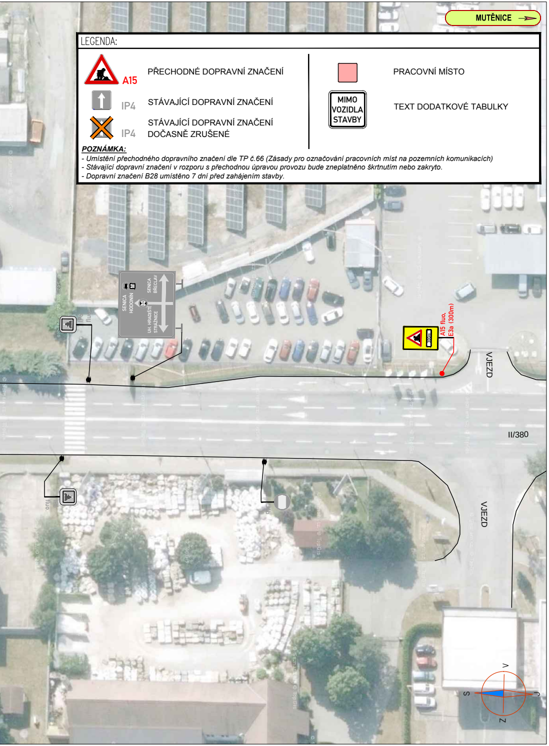
MUTĚNICE
SENICA
HODONÍN
SENICA
BŘECLAV
UH. HRADIŠTĚ
STRÁŽNICE
A15 fluo.
E3a (300m)
300m
VJEZD
II/380
VJEZD
fluo
V
S
J
Z

LEGENDA:

A15	PŘECHODNÉ DOPRAVNÍ ZNAČENÍ	🟥	PRACOVNÍ MÍSTO
IP4	STÁVAJÍCÍ DOPRAVNÍ ZNAČENÍ	MIMO VOZIDLA STAVBY	TEXT DODATKOVÉ TABULKY
✕ IP4	STÁVAJÍCÍ DOPRAVNÍ ZNAČENÍ DOČASNĚ ZRUŠENÉ		

POZNÁMKA:

- Umístění přechodného dopravního značení dle TP č.66 (Zásady pro označování pracovních míst na pozemních komunikacích)
- Stávající dopravní značení v rozporu s přechodnou úpravou provozu bude zneplatněno škrtnutím nebo zakryto.
- Dopravní značení B28 umístěno 7 dní před zahájením stavby.

ETAPA 1,2

DEMOLICE MOSTU / *SITUACE NA II/380*

ZNAKOM s.r.o. – ZENGROVA 2694/4, 615 00 BRNO, TEL. 602 593 383, ZNAKOM@ZNAKOM.CZ, (PRACOVIŠTĚ: RYBNÍČEK 12, 602 00 BRNO)

Vypracoval: Petr BEDNÁŘ – ml. podpis:	Zodpovědný projektant: Petr BEDNÁŘ podpis:	Ředitel: Radek SUCHOMEL mob: 602 593 383	ZNAKOM s.r.o.
Technická kontrola: Petr BEDNÁŘ podpis:	Vedoucí projektant: Petr BEDNÁŘ podpis:		ZNAKOM s.r.o., ZENGROVA 2694/4, 615 00 BRNO

Místo:	HODONÍN	Číslo zak.:	18Z00057
Silnice:	II/380	Formát:	297x1600
Staničení úseku:	KM 54,490 – KM 54,020	Datum:	24.5.2018
Akce:	II/380 Hodonín, most ev. č. 380-020	Číslo přílohy:	4
Obsah:	PŘECHODNÉ DOPRAVNÍ ZNAČENÍ

BŘECLAV
I/55
A15 fluo.
E3a (400m)
400m
B20a
B21a
70
50
B20a
© Seznam.cz, © TopGis

C4
30
B20a
55
IS11b
© Seznam.cz, © TopGis

NÁJEZDOVÁ VĚTEV
I/55
I/55
MIMO VOZIDLA STAVBY
1xS7
B1
E13
VÝJEZDOVÁ VĚTEV
BRNO
HODONÍN
-Centrum
A15
fluo.
55
IS11b
VÝJEZDOVÁ VĚTEV
HODONÍN
IS24a

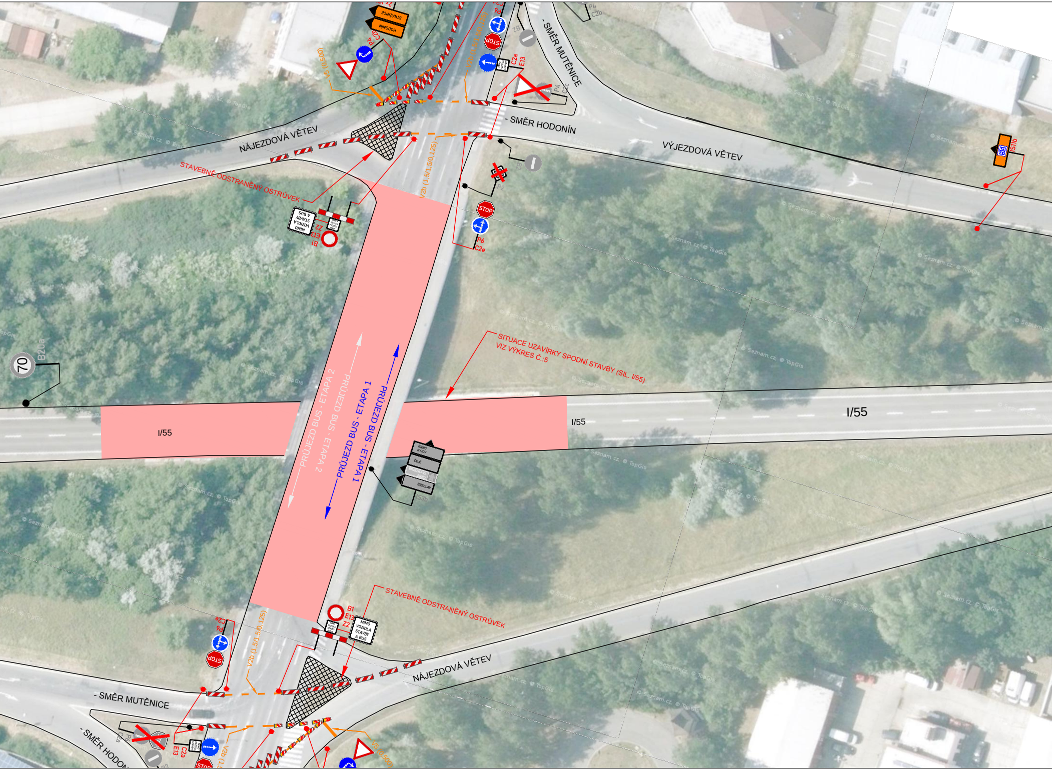
NÁJEZDOVÁ VĚTEV
STAVEBNĚ ODSTRANĚNÝ OSTRŮVEK
- SMĚR HODONÍN
VÝJEZDOVÁ VĚTEV
- SMĚR MUTĚNICE
HODONÍN
STRÁŽNICE
V5 (0,500)
V2b (1,5/1,5/0,125)
STOP
P4
P6
C2a
C2b
C2e
E13
P2
B2
IS11b
55
B1
Z2
MIMO VOZIDLA STAVBY A BUS
70
B20a
SITUACE UZAVÍRKY SPODNÍ STAVBY (SIL. I/55) VIZ VÝKRES Č.:5
I/55
I/55
I/55
PRŮJEZD BUS - ETAPA 2
PRŮJEZD BUS - ETAPA 2
PRŮJEZD BUS - ETAPA 1
PRŮJEZD BUS - ETAPA 1
BRNO KYJOV
ČEJČ
BŘECLAV
IS3b
STAVEBNĚ ODSTRANĚNÝ OSTRŮVEK
NÁJEZDOVÁ VĚTEV
- SMĚR MUTĚNICE
- SMĚR HODONÍN
V2b (1,5/1,5/0,125)
V5 (0,500)

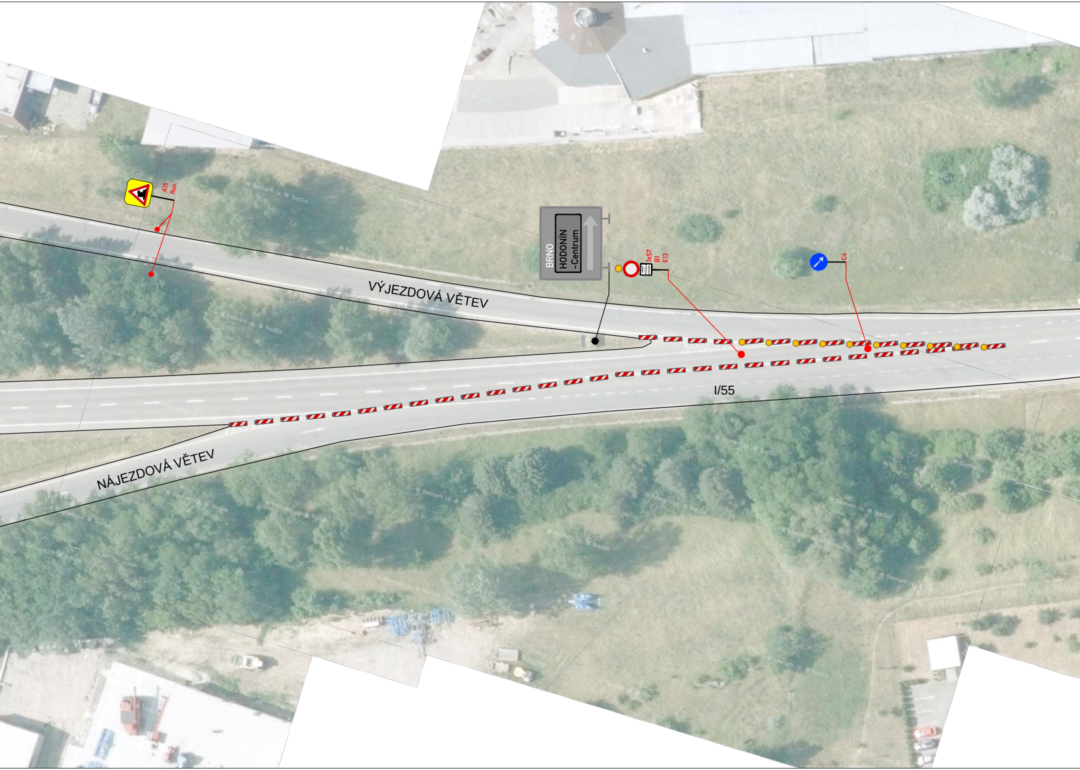
A15
fluo.
BRNO
HODONÍN
-Centrum
1xS7
B1
E13
C4
VÝJEZDOVÁ VĚTEV
I/55
NÁJEZDOVÁ VĚTEV
© Seznam.cz © TopGis

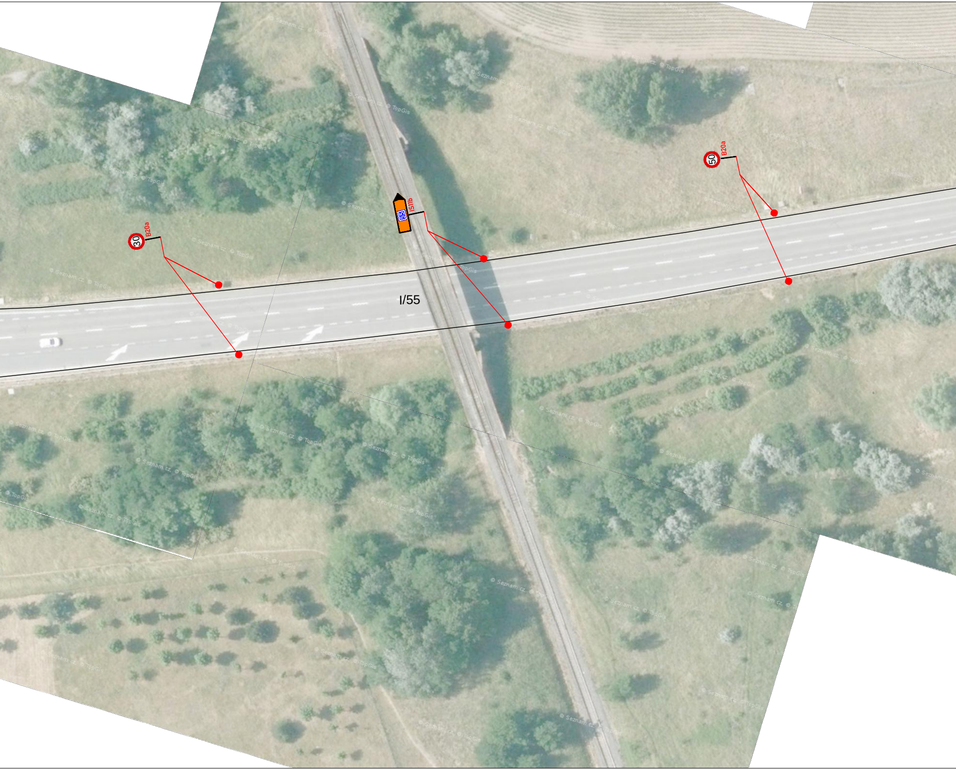
B20a
30
IS11b
55
B20a
50
I/55
© Seznam.cz © TopGis

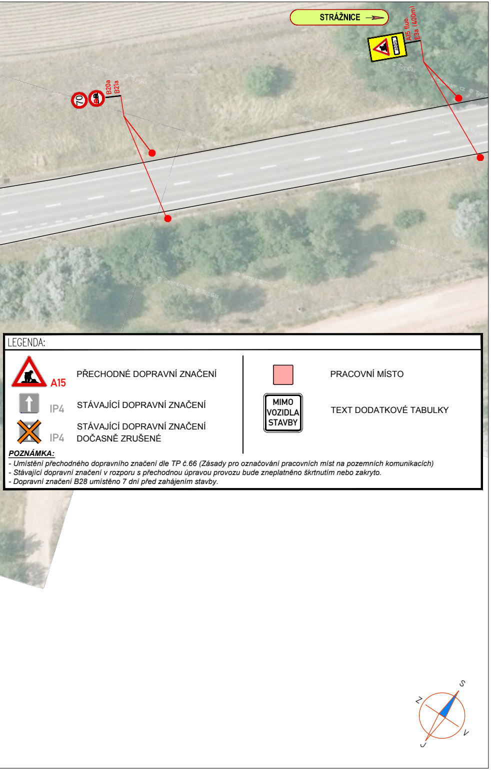
STRÁŽNICE
A15 fluo.
E3a (400m)
400m
B20a
B21a
70
S
V
J
Z

LEGENDA:

A15	PŘECHODNÉ DOPRAVNÍ ZNAČENÍ	🟥	PRACOVNÍ MÍSTO
IP4	STÁVAJÍCÍ DOPRAVNÍ ZNAČENÍ	MIMO VOZIDLA STAVBY	TEXT DODATKOVÉ TABULKY
IP4	STÁVAJÍCÍ DOPRAVNÍ ZNAČENÍ DOČASNĚ ZRUŠENÉ		

POZNÁMKA:

- *Umístění přechodného dopravního značení dle TP č.66 (Zásady pro označování pracovních míst na pozemních komunikacích)*
- *Stávající dopravní značení v rozporu s přechodnou úpravou provozu bude zneplatněno škrtnutím nebo zakryto.*
- *Dopravní značení B28 umístěno 7 dní před zahájením stavby.*

ETAPA 1,2

DEMOLICE MOSTU / *SITUACE NA I/55*

ZNAKOM s.r.o. – ZENGROVA 2694/4, 615 00 BRNO, TEL. 602 593 383, ZNAKOM@ZNAKOM.CZ, (PRACOVIŠTĚ: RYBNÍČEK 12, 602 00 BRNO)

Vypracoval: Petr BEDNÁŘ – ml. podpis:	Zodpovědný projektant: Petr BEDNÁŘ podpis:	Ředitel: Radek SUCHOMEL mob: 602 593 383	ZNAKOM s.r.o. ZNAKOM s.r.o., ZENGROVA 2694/4, 615 00 BRNO
Technická kontrola: Petr BEDNÁŘ podpis:	Vedoucí projektant: Petr BEDNÁŘ podpis:		

Místo:	HODONÍN	Číslo zak.:	18Z00057
Silnice:	II/380	Formát:	297x2700
Staničení úseku:	KM 54,490 – KM 54,020	Datum:	24.5.2018
Akce:	II/380 Hodonín, most ev. č. 380-020	Číslo přílohy:	5
Obsah:	PŘECHODNÉ DOPRAVNÍ ZNAČENÍ		

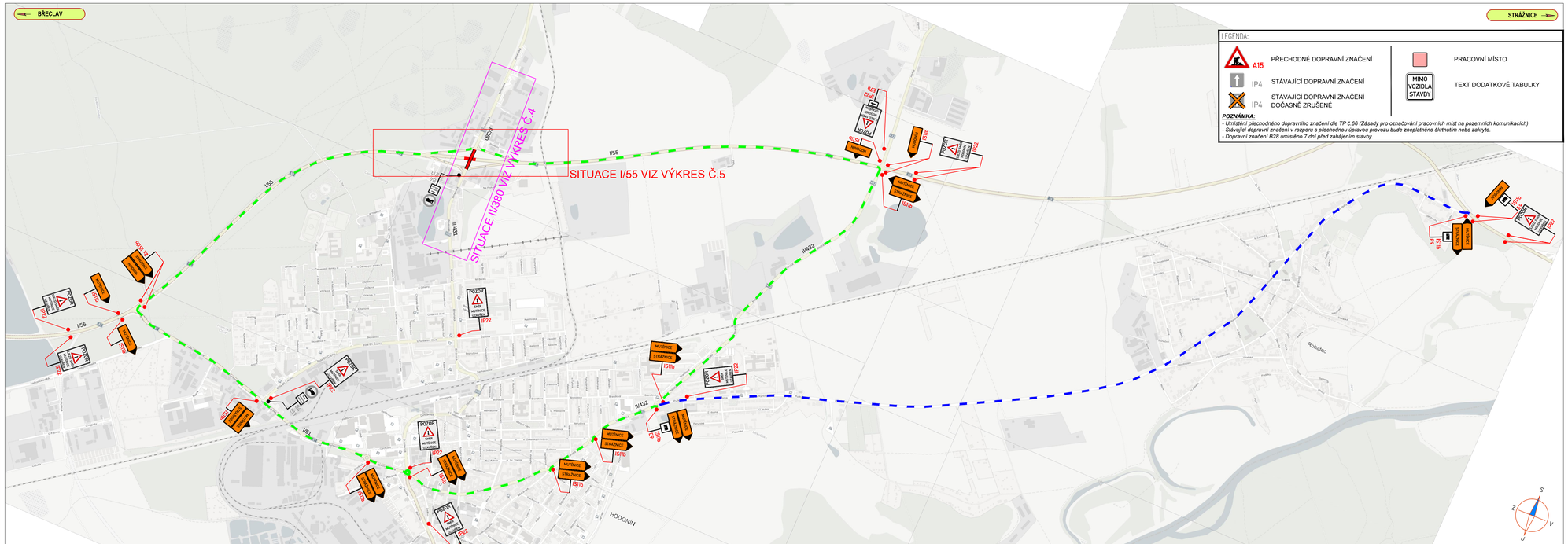

ETAPA 1,2

DEMOLICE MOSTU / *SITUACE OBJÍZDNÉ TRASY*

ZNAKOM s.r.o. – ZENGROVA 2694/4, 615 00 BRNO, TEL. 602 593 383, ZNAKOM@ZNAKOM.CZ, (PRACOVIŠTĚ: RYBNÍČEK 12, 602 00 BRNO)

Vypracoval: Petr BEDNÁŘ – podpis:

Odpovědný projektant: Petr BEDNÁŘ podpis:

Ředitel: Radek SUCHOMEL mob: 602 593 383

Technická kontrola: Petr BEDNÁŘ podpis:

Vedoucí projektant: Petr BEDNÁŘ podpis:

ZNAKOM s.r.o., ZENGROVA 2694/4, 615 00 BRNO

Místo:	HODONÍN	Číslo zak.:	18Z00057
Silnice:	II/380	Formát:	297x1000
Staničení úseku:	KM 54,490 – KM 54,020	Datum:	24.5.2018
Akce:	II/380 Hodonín, most ev. č. 380-020	Číslo přílohy:	6
Obsah:	PŘECHODNÉ DOPRAVNÍ ZNAČENÍ		